Livret des parents

Lycée

Grandir pour Servir

Marcq Institution

Rentrée 2023-2024

SOMMAIRE

Le mot du directeur		p. 3
Fonctionnement	Calendrier de la rentrée, horaires	p. 4
	Fournitures scolaires	p. 4
	Ouvrages scolaires	p. 5
	Carte HDF	p. 7
Les applications indispensables		p. 8
Collecte de données et droit à l'image		p. 9
La solution en ligne **EcoleDirecte**		p. 10
Offres de transport, mobilité et facilités		p. 11
Pastorale	Fiche d'engagement	p. 12
Administration	Tarifs de scolarité	p. 13
	Frais annuels hors voyages	p. 14
	Conditions de règlement	p. 15
	Assurances	p. 16
	Bourses	p. 18
	Aide complémentaire à la scolarité	p. 20
APEL : Association des parents d'élèves		p. 21
	Assemblée Générale	p. 23
Annexes		
	Fonctionnement de l'infirmerie	p. 24
	Lectures estivales obligatoires (2e et 1ère)	p. 25
	Calendrier de l'année scolaire et Memento	p. 26 et 27

Retours facultatifs à déposer sous enveloppe à l'accueil de l'établissement dès que possible.

Le mot du Directeur

Chers parents,

Nous vous adressons le *Livret des Parents* dans lequel vous trouverez de nombreuses informations sur le déroulement de l'année scolaire 2023-2024. Cet envoi au début des vacances d'été vous permettra de partir l'esprit tranquille et de préparer sereinement la rentrée de vos enfants.

Ce courrier est également l'occasion de souhaiter de très belles vacances à vos enfants. Ils ont bien travaillé tout au long de l'année écoulée et ont mérité de profiter désormais d'un temps de repos et de ressourcement. Cette rupture est nécessaire pour permettre à vos enfants d'être prêts, le moment venu, à reprendre le chemin de Marcq Institution.

Je tiens dès à présent à assurer nos élèves que nous serons heureux de les retrouver en septembre. Nous préparons activement la prochaine rentrée et nous sommes déjà impatients d'accueillir les très nombreux élèves qui nous rejoignent pour la première fois en maternelle, en école élémentaire, en 6ème, en Seconde ou en classe préparatoire. Nous serons également très attentifs à bien accompagner tous les autres élèves qui entrent à Marcq Institution et qui arrivent parfois d'une autre région ou de l'étranger. Je tiens à assurer ces futurs élèves que nous mettrons tout en œuvre pour qu'ils trouvent rapidement leurs repères et se sentent rapidement « de Marcq ».

Je vous souhaite de bien profiter de cette coupure estivale pour vous reposer et partager des moments privilégiés avec vos enfants.

À vos côtés, nous poursuivrons à la rentrée notre action éducative pour faire de l'année scolaire 2023-2024 une année belle et réussie.

Igor LE DIAGON
Directeur de Marcq Institution

Dates de rentrée des classes

Rentrée des classes le <u>Lundi 4 septembre</u>

Pour les 2e : de 9h à 15h30 — Restauration obligatoire pour tous

Pour les 1° : de 13h30 à 16h — Pas de cours le matin

Pour les T° : de 8h15 à 12h — Pas de cours l'après-midi

Pas de restauration pour les 1° et les T°

Horaires journaliers (sauf cas particuliers)

MATIN	PAUSE DU MIDI	APRES MIDI	FIN
Cours à 8h15	12h15 à 13h35	Cours à 13h35	Fin des cours à 17h35 ou 18h30
Certains cours peuvent avoir lieu de 12h15 à 13h10 ou de 12h40 à 13h35			

Études les Lundi, Mardi et Jeudi de 17h45 à 19h. Inscription sur *EcoleDirecte* et possibilité d'études occasionnelles.

Réunions parents

Niv.	Réunions parents-professeurs	Réunions d'information parents Salle Scalbert
2°	Jeu 28/09 à 18h30 *Dans les classes*	Jeu 07/09 à 20h : enjeux de la classe de Seconde Jeu 11/01 à 20h : s'orienter après la Seconde
1°	Lun 11/09 à 18h30 (Scalbert)	-
T°	Lun 18/09 à 18h30 *Dans les classes*	Mar 05/09 à 20h : les enjeux de l'année de T° Jeu 18/01 à 20h : orientation / ParcourSup

Fournitures scolaires au lycée

Toutes les fournitures du lycée seront demandées par les professeurs à la rentrée. Si vous souhaitez prendre de l'avance dans vos achats, les élèves peuvent d'ores et déjà se munir d'un agenda, des instruments du dessinateur (règle, rapporteur, compas…) mais aussi de copies simples et doubles à grands carreaux ainsi que de quelques cahiers 21 x 29,7 et éventuellement d'un trieur, d'un classeur et de pochettes perforées transparentes.

De plus, une calculatrice graphique possédant un mode examen est, conformément à la réglementation en vigueur, nécessaire pour tous les lycéens. Dans un souci d'efficacité pendant les cours, nous conseillons à tous les élèves d'acheter une calculatrice de marque Texas Instrument. Afin d'avoir le modèle le plus adapté aux programmes et à nos usages, nous recommandons la référence « TI-83 Premium CE Edition Python ».

Les ouvrages scolaires (ARBS)

Il vous faut commander / acheter les ouvrages scolaires sur le site de l'ARBS bénéficier de ce service. Commander **avant le 15 août** pour pouvoir les retirer au Lycée. Voir les modalités à la page suivante.

Distribution des ouvrages scolaires

- Pour les Secondes et Premières, la distribution aura lieu avec le professeur principal le jour de la rentrée le **lundi 4 septembre**
- Pour les Terminales, le **mardi 5 septembre** sur leur temps de cours.

Une PERMANENCE de distribution aura lieu le vendredi 8 septembre de 9h à 11h30

ARBS – Les modalités

ARBS EST PARTENAIRE DE VOTRE ÉTABLISSEMENT SCOLAIRE

POUR LA COMMANDE DE VOTRE PACK LIVRES

ATTENTION DATE LIMITE : 15 AOÛT !

Pour une livraison gratuite dans votre établissement, pensez à commander **avant le 15 AOÛT !** Après cette date, la livraison devient payante et se fait exclusivement en point de retrait ou à domicile.

01 Je commande mes livres en ligne sur WWW.ARBS.COM

Vous sélectionnez et personnalisez le pack validé pour votre établissement et votre classe.

02 Je règle ma 1ère échéance

Nous facilitons le paiement de vos livres via un règlement en deux échéances. À la commande, vous ne payez que la première et votre adhésion annuelle.

1/2

03 Je revends mes livres

À la fin de l'année scolaire, dans votre établissement, vous revendez vos manuels aux équipes ARBS présentes sur place.

04 Je ne paie pas la 2ème échéance

Si vous nous revendez l'ensemble des manuels de votre pack livres, en bon état, vous ne payez pas la seconde échéance.

2/2

UNE QUESTION ? BESOIN D'AIDE ?

Assistance en ligne
sur www.arbs.com

03 20 72 10 43 (Appel gratuit)
9h00 - 17h00 de Juin à Septembre

Accueil sur rendez-vous
à prendre depuis notre site internet pour tout déplacement dans nos locaux

ACCÈDER À MON ESPACE DE COMMANDE !

Flashez le code !

Carte HDF

OBTENIR SA CARTE

Rendez-vous à compter du 28/06/2023 sur le site https://generation.hautsdefrance.fr

100€ en seconde

puis 55€ les années ultérieures

Si vous disposez déjà d'une carte, l'établissement procèdera directement à la ***revalidation*** de vos droits 2023-2024

Pour les nouvelles demandes, un tutoriel est disponible sur le site :

https://generation.hautsdefrance.fr

Les applications indispensables

EcoleDirecte	App'Table	Nexinet
Un environnement numérique sécurisé pour accéder aux données de la vie scolaire et à une palette de services : détail page 10	L'application de notre partenaire ELIOR pour connaître les menus et les allergènes au quotidien	La plateforme de l'APEL Collège et Lycée qui permet aux parents d'échanger sur les projets et futurs projets. L'inscription se fait en septembre à l'initiative de l'APEL
Pour l'École, le Collège, le Lycée, le Campus	*Pour l'École, le Collège, le Lycée, le Campus*	*Pour les parents du Collège et du Lycée*

www.marcq-institution.com

Facebook de l'Institution : @MarcqInstitution

Facebook de l'APEL secondaire : @ApelMarcqInstitution

Facebook des Anciens : https://www.facebook.com/groups/2016203755324742

Instagram de l'Institution : @cmmarcqinstitution

Instagram Campus : Prépa D1 : @prepaD1_marcq

Linkedin : Marcq Institution https://www.linkedin.com/company/marcqinstitution/

Linkedin Prépa D1 : @prepa-d1-marcq-institution

Clause générale informatique et libertés

Relative à la collecte de vos données
Régime général de protection des données (RGPD)

Cette circulaire est à déposer à l'accueil de l'Institution dans une enveloppe à votre nom

Finalités des traitements de vos données

Les informations que nous collectons pendant les inscriptions et les réinscriptions, que ce soit au format papier ou numérique, sont destinées à assurer la gestion administrative et pédagogique, le suivi en ligne de la scolarité des élèves et à vous communiquer nos événements.

Destinataires

Une partie des informations sont confiées aux partenaires ou organismes suivants : APEL de l'Institution, Association des Anciens, notre imprimeur INFOCAP qui édite la revue « Marcq Institution - Notre Vieux Collège », Secrétariat Général de l'Enseignement Catholique, Association, la commune dans laquelle résident vos enfants, Direction diocésaine et Ministère de l'Éducation Nationale.

Conformément à la loi n°78-17 du 6 janvier 1978 consolidée par le RGPD du 25 mai 2018 et relative à l'informatique, aux fichiers et aux libertés, vous pouvez obtenir à tout moment des précisions, communication, rectification ou suppression des informations vous concernant, en vous adressant à notre délégué à la protection des données dpd@marcq-institution.com

Droit à l'image

L'établissement fait paraître une revue de qualité (Marcq Institution – Notre Vieux Collège) chaque semestre et tient à jour son site Internet www.marcq-institution.com afin de valoriser les projets et les engagements des personnes dans un cadre pédagogique et / ou institutionnel.

En raison du très grand nombre d'élèves (plus de 3000) et afin de faciliter la gestion du droit à l'image de vos enfants, nous avons pris la décision de nous organiser ainsi :

- Nous considérons par défaut que les parents donnent leur consentement de principe pour que leur(s) enfant(s) puisse(nt) être pris en photo ou en vidéo, individuellement ou en groupe, dans le cadre des divers projets de Marcq Institution.
- Dans le cas contraire, nous vous demandons de renseigner le talon ci-dessous afin que nous puissions respecter fidèlement votre volonté. Nous vous demandons d'en informer vos enfants afin qu'ils puissent le signaler le moment venu.

EXERCICE DU DROIT A L'IMAGE POUR MON (MES) ENFANT(S)

Je, soussigné(e), …… ne souhaite pas que l'image de mon ou mes enfant(s) soit utilisée dans le cadre des projets de Marcq Institution.

Pour faire valoir ce que de droit. Date et Signatures des deux parents obligatoires

Talon à remettre à l'accueil de l'établissement avec les autres circulaires comprises dans ce livret que vous voudrez bien renseigner

Cette circulaire est à déposer à l'accueil de l'Institution dans une enveloppe à votre nom

Solution « EcoleDirecte »

Une plateforme en ligne de suivi de la scolarité -et obligatoire- qui donne des accès à chaque membre de la famille :

- Un compte spécifique pour chaque responsable légal (connexion individuelle obligatoire)
- Un compte pour chaque enfant scolarisé

Accès - Via le site Internet : www.ecoledirecte.com ou l'application disponible sur AppStore et Android.

- ✓ **Pour les nouvelles familles :** les identifiants et mots de passe sont envoyés par courriel l'été qui précède la rentrée de leur premier enfant dans l'Institution (la deuxième quinzaine de juillet). Vous pourrez alors personnaliser vos identifiants et accéder aux fonctionnalités.
- ✓ **Les nouveaux élèves** reçoivent leurs identifiants le jour de la rentrée sur un document papier.
- ✓ **Pour les familles déjà présentes :** les comptes déjà créés sont conservés jusqu'au départ du dernier enfant.
- ✓ En cas de perte du mot de passe, la fonction « mot de passe oublié » de la page d'accueil permet de recevoir un courriel de connexion sur l'adresse mail renseignée lors de l'inscription.

Utilités de la plateforme

- ✓ Faciliter le lien entre les personnels de l'Institution et les familles (messagerie interne, ENT, etc.).
- ✓ Améliorer le suivi de la scolarité (cahiers de textes, notes, emploi du temps, absences, sanctions, retards, travaux rendus en ligne, QCM numériques, …)
- ✓ Proposer le paiement en ligne par CB (repas exceptionnels, voyages, achats groupés)
- ✓ Espace de stockage de documents (contrats de scolarisation, certificats de scolarité, factures, livrets des parents, …)

Usages et services (liste non exhaustive)

☒ **:** fonction présente pour l'établissement **E C L P :** École, Collège, Lycée, Prépa

Fonctions	**Parents**				**Élèves**			
Établissements =>	**E**	**C**	**L**	**P**	**E**	**C**	**L**	**P**
Informations par post-it	☒	☒	☒	☒		☒	☒	☒
Demander une modification de coordonnées ou de mode de règlement	☒	☒	☒	☒				
Messagerie interne à destination des personnels		☒	☒	☒			☒	☒
Accès aux Environnements Numériques de Travail (E.N.T.) créé par les professeurs						☒	☒	☒
Situation financière, Paiements en ligne, facturation	☒	☒	☒	☒				
Rendu de travaux et QCM en ligne		☒	☒	☒		☒	☒	☒
Espace de stockage de documents envoyés par l'établissement	☒	☒	☒	☒		☒	☒	☒
Connecteurs vers : dictionnaire « le Robert » en ligne, certains manuels scolaires*,…		☒	☒	☒		☒	☒	☒
Connecteurs vers d'autres sites Internet : l'étudiant, Onisep, E-sidoc*, …		☒	☒	☒		☒	☒	☒
Consultation de l'emploi du temps		☒	☒	☒		☒	☒	☒
Consultation des notes et des appréciations**		☒	☒	☒			☒	☒
Consultation vie scolaire : absences, retards, sanctions,…		☒	☒	☒		☒	☒	☒

* Accès réservé aux élèves **Après les conseils de classe (pour le collège et le lycée)

Transports, mobilité et facilités

au 170 rue du Collège

Le site du Grand Collège et le Lycée sont desservis par des lignes scolaires de bus, une ligne de bus régulière et le tramway :

Gratuité des transports pour les -18 ans : pour bénéficier de la gratuité des transports, rendez-vous sur **ilevia.fr** si vous habitez la métropole européenne de Lille. En dehors de la métropole, toutes les infos sont sur **transports.hautsdefrance.fr**

Les lignes scolaires

Avec un arrêt dans l'allée de l'Institution et avec un aller-retour par jour, les lignes scolaires sont spécialement conçues pour nos élèves avec une arrivée le matin vers 7h45 et un départ le soir vers 17h50. Les mercredis et les samedis, des départs sont prévus vers 12h20 depuis l'Institution.

- La ligne 903 en provenance de Bondues (Bondues – Marcq)
- La ligne 904 en provenance de Roncq (Roncq – Bondues – Mouvaux – Wasquehal – Marcq)
- La ligne 905 en provenance de Tourcoing (Tourcoing – Mouvaux – Wasquehal – Marcq)
- La ligne 906 en provenance de Wasquehal (Wasquehal – Mouvaux – Marcq)

La ligne de bus 16

À moins de 250 m de l'Institution, au bout de la grande allée, la ligne 16 dessert l'Institution à l'arrêt « Marcq Collège » avec une fréquence de 10 à 15 minutes. Elle relie les différents quartiers de Marcq (Quesne, Piscine, Hippodrome, Buisson) à l'Institution ainsi qu'à la gare Lille Flandres.

Actuellement, en raison de travaux rue du Collège, l'arrêt « Marcq Collège » n'est pas desservi, il est reporté à l'arrêt « Bailly » à moins de 15 min à pied de l'Institution.

Le tramway

À moins de 10 minutes à pied, l'arrêt de tram « Château Rouge » situé sur la branche Tourcoing permet de rejoindre le Croisé Laroche en moins de 5 minutes, Buisson en 8 minutes, Tourcoing Centre en 15 minutes ou Gare Lille Flandres en 18 minutes. Le tram dessert cet arrêt avec une fréquence de 8 à 10 minutes du lundi au vendredi et de 10 à 12 minutes le samedi.

Le vélo

Les élèves peuvent également rejoindre l'Institution à vélo grâce à de nombreuses pistes cyclables depuis le centre de Marcq-en-Barœul et les grands boulevards. Des aménagements ont été réalisés aux abords des grands boulevards pour que les élèves puissent regagner les pistes en toute sécurité.

Un garage à vélos sécurisé permet à nos élèves de stationner leur vélo en toute sécurité le temps des cours.

La voiture

Pour déposer vos collégiens ou lycéens le matin ou les reprendre le soir, nous vous conseillons d'utiliser le parking du Mercure afin de faciliter la circulation dans la grande allée aux heures de pointe.

Un parking élèves situé au bout de la grande allée est réservé aux véhicules sans permis.

Pastorale Fiche d'engagement

Cette circulaire est à déposer à l'accueil de l'Institution dans une enveloppe à votre nom

Chers parents,

La formation chrétienne des jeunes qui nous sont confiés tient une place importante dans notre établissement.

Notre équipe pastorale organise cette formation, aidée par des parents et des personnels qui prennent en charge un petit groupe d'élèves tout au long de l'année.

Nous accompagnons ces parents en leur fournissant tout le déroulé des séances et en proposant des réunions de préparation.

Plus de 100 parents étaient engagés l'année dernière ! Mais, chaque année, nous avons besoin de nouveaux parents pour permettre à un maximum d'élèves d'être en petits groupes.

M. ou Mme _____

Tél _____ Mail _____

- Envisage de prendre en charge un groupe de :

6e ☐ 5e ☐ 4e ☐ 3e ☐ 2nde ☐ 1ere ☐ T ☐

Fraternité de confirmation ☐ Ne sait pas encore quel niveau ☐

- Ne peut pas prendre de groupe, mais pourrait aider ponctuellement l'équipe pastorale (temps forts, retraites, célébrations, sorties…) :

Oui ☐ Non ☐

Précisez : _____

Tarifs de scolarité 2023 - 2024

La contribution des familles, la demi-pension et les frais annexes sont facturés :

- en octobre 2023 : facture du 1er trimestre 2022-2023
- en janvier 2024 : facture du 2ème trimestre 2023-2024
- en avril 2024 : facture du 3ème trimestre 2023-2024

Nous vous remercions d'attendre les instructions de l'Institution pour effectuer les règlements.

Contribution des familles

CONTRIBUTION DES FAMILLES	École		Collège	Lycée
	Maternelle N.D. des jeunes	ECOLE Jean BOSCO	6ème à 3ème	2° à T°
1er Trimestre	390 €	390 €	545 €	645 €
2ème Trimestre	370 €	370 €	505 €	600 €
3ème Trimestre	230 €	230 €	248 €	229 €
Total année * * Hors contribution immobilière diocésaine	**990 €**	**990 €**	**1298 €**	**1474 €**

Réduction sur la contribution des familles

10% pour le 3ème enfant inscrit, 20% pour le 4ème enfant inscrit (et les suivants)

CONTRIBUTION EXCEPTIONNELLE ET DONS

Si vous souhaitez manifester votre solidarité envers les familles qui rencontreraient des difficultés financières, une contribution volontaire sera proposée aux 2ème et 3ème trimestres. Celle-ci fera l'objet d'un reçu et vous pourrez la déduire de vos impôts, dans la limite prévue par la réglementation fiscale.

DEMI PENSION (pour 4 repas par semaine)

L'abonnement trimestriel au restaurant est forfaitaire, les tarifs s'entendent d'une façon générale, indépendamment de la prestation spécifique propre à chaque unité pédagogique. Ils sont également fixés selon certaines dates de sorties scolaires qui peuvent être différentes suivant les contraintes (ex. examen) auxquelles l'établissement est soumis.

TRIMESTRES	ECOLE	ECOLE	COLLEGE	LYCEE	
	ND Des Jeunes	Jean BOSCO	de la 6ème à la 3ème	1ère et 2nde	TERMINALE
1er Trimestre	370 €	370 €	429 €	442 €	434 €
2ème Trimestre	351 €	351 €	399 €	386 €	410 €
3ème Trimestre	205 €	205 €	176 €	142 €	142 €
Total année	**926 €**	**926 €**	**1004 €**	**970 €**	**986 €**
Repas exceptionnels	**7.20 €**	**7.20 €**	**8 €**	**8 €**	**8 €**

- Les tarifs tiennent compte des journées de stage en entreprise pour les lycéens.
- Aucun remboursement ne sera effectué sauf en cas d'absence maladie : une réduction de 50% sera effectuée à partir d'une semaine d'absence maladie justifiée.
- La scolarité est due pour le trimestre entier.

Pour information : les frais annexes annuels (hors voyages scolaires)

Frais 2022-2023 - Compte-tenu de la conjoncture, certains tarifs risquent d'augmenter en cours d'année.

DESIGNATION	MATERNELLE	PRIMAIRE	COLLEGE	LYCEE
Tarif (APEL) 2023/2024				
BDI - Conférences - Bibliothèque	Uniquement à l'aîné de la famille : **12,00**			
A.P.E.L. Nationale	Uniquement à l'aîné de la famille : **12,00**			
Ci-dessous, POUR INFORMATION => TARIF ANNEE SCOLAIRE 2022/2023 *Ces tarifs sont indicatifs. Ils sont revus chaque trimestre suivant les coûts réels engagés et resteront proches des tarifs annoncés*				
COTISATIONS				
Enseignement Catholique - Diocèse de Lille	63,00	78,00	120,00	120,00
Travaux Pratiques			0,50	0,50
Ecole Directe	5,00	5,00	5,00	5,00
FRAIS DIVERS				
1ère carte d'identité Scolaire		7,00	7,00	7,00
Frais de correspondance	3,00	3,00	9,00	9,00
Carnet de correspondance			6,00	2,50
Multivues 6e			5,80	
Participation activités Sportives			60,00	60,00
Forfait culturel				
CM2		93,00		
CM1		60,00		
CE2		63,00		
CE1		34,00		
CP		34,00		
MATERNELLE 1 et 2	66,00			
MATERNELLE 3 et 4	56,00			
FRAIS PEDAGOGIQUES				
Fournitures de classe	51,00	45,00		
Fournitures pédagogiques collège			32,00	
Laboratoire Term - 2des -1ère				30,00
Frais d'examen				
Terminales				24,00
premières				85,00
secondes				22,00
Toutes Secondes (Kwyk 2023-2024)				10,00
Toutes Secondes (Voltaire 2023-2024)				5,00
CATECHESE				
Livre de catéchèse CP		3,90		
Livre de catéchèse CE1 - CE2 - CM1		14,90		
Kit catéchèse (sauf les 5e)				
6e			4,50	
4e			16,00	
3e			13,00	
Profession de foi (5e)			90,00	
SUIVANT OPTIONS				
PROJET EURO ANGLAIS				
Lycée				125,00
Pour les 5e/3e			220,00	
Pour les 4e			200,00	
PROJET EURO ANG/ALL (5E)			200,00	
PROJET ESPAGNOL +				125,00
PET collège			200,00	
PET collège - examen			99,00	
PROJET CULTUREL				55,00
DUAL DIPLOMA (2023-2024)			1070,00	1305,00
ROBOTIQUE			150,00	
EXAMENS DE CAMBRIDGE				
Advanced cours				170,00
Advanced examen				160,00
FIRST cours				220,00
FIRST examen				150,00
PROFICIENCY cours				200,00
PROFICIENCY examen				194,00
IELTS - cours				100,00
PERISCOLAIRE				
ETUDE OU GARDERIE - Tarif / jour - au forfait (engagement au trimestre)				**Pour 2023-2024 : 2,50**
Collège et lycée (par jour)			2,50	~~5,00~~
Garderie du matin (par jour)	1,80			
Garderie du soir (par jour)	3,40			
Petite étude		2,50		
Grande étude		3,00		
ETUDE OU GARDERIE (exceptionnelle - porte monnaie)				**Pour 2023-2024 : 3,20**
Collège et lycée (par jour)			3,20	~~5,80~~
Garderie du matin (par jour)	2,60			
Garderie du soir (par jour)	4,10			
Petite étude		3,90		
Grande étude		3,90		

Conditions de règlement

Nous vous proposons la possibilité d'un règlement trimestriel ou mensuel. Notre calendrier des facturations et des règlements se présentera comme suit :

Calendrier	Factures	Prélèvements
1er trimestre	Le 15 octobre 2023	• **1er Prélèvement forfaitaire le 10 octobre 2023** Maternelle : 100 € pour un externe – 190 € pour un DP Primaire : 100 € pour un externe - 190 € pour un DP Collège : 140 € pour un externe – 245 € pour un DP Lycée : 160 € pour un externe – 270 € pour un DP • **Solde de la facture** 20/11/23 → 1ère mensualité 20/12/23 → 2ème mensualité
2nd trimestre	Le 4 janvier 2024	❑ Règlement de la facture • 20/01/24 → 1ère mensualité • 20/02/24 → 2ème mensualité • 20/03/24 → 3ème mensualité • 20/04/24 → 4ème mensualité
3ème trimestre	Le 2 mai 2024	❑ Règlement de la facture • 20/05/24 → 1ère mensualité • 20/06/24 → 2ème mensualité

- Le règlement par Carte bancaire se déroule sur le site EcoleDirecte
- Le règlement par chèque **(1 seul chèque par trimestre sauf accord préalable avec la comptabilité)**

Le paiement en espèces d'un particulier à un professionnel est autorisé pour une facture inférieure ou égale à 1 000 € https://www.demarches.interieur.gouv.fr/particuliers/paiement-especes

IMPORTANT

Pour les familles séparées ou divorcées qui présentent des particularités au niveau de la facturation (exemple : 50% pour chaque parent), merci de nous préciser par courrier, **signé des deux parents**, les différentes conditions et de nous joindre un acte de divorce justifiant votre demande.

Ce courrier doit être fait **chaque année**.

Le service comptabilité

Notice d'information relative aux assurances des risques scolaires

Nous avons le plaisir de vous communiquer les garanties 2023 – 2024 dans le cadre du contrat souscrit par l'Institution pour l'ensemble de ses élèves. La période de garantie s'exerce du jour de la rentrée scolaire 2023 – 2024 jusqu'à la veille de la rentrée suivante 24h/24h, 365j/365j.

Nous vous rappelons certains points forts des garanties suivantes :

- Plafond de remboursement par dent : 1000 €
- Plafond de remboursement « frais de remise à niveau scolaire » : 50 € par jour au-delà de 15 jours d'absence pour accident,
- Bris accidentel de lunettes : 750 €

Résumé des garanties de l'assurance « individuelle Accident » des élèves :

Garanties	Garanties 2022 / 2023
Invalidité permanente totale De 0 à 50 % ..... Au-delà de 51 %.....	 100 000 € 200 000€
Décès Capital	4 000 €
Frais de traitement (*) Pour l'ensemble des frais ……	15 500 €
Avec limitation pour : Prothèses auditives Bris accidentel de lunettes Frais de remplacement de dents définitives, de 1ère acquisition, de réparation ou de replacement de prothèses orthodontiques : - plafond par dent Frais de recherche et de secours Frais de remise à niveau scolaire : - Franchise - Plafond par jour	 750 € / appareil 750 € 1000 € 5000€ 3 000 € 15 jours 50 €

(*) médicaux, chirurgicaux, pharmaceutiques, de laboratoire et de rééducation fonctionnelle, de 1ère acquisition de toute prothèse, de remplacement ou de réparation de prothèses dentaires, d'articles d'optique ou d'acoustique médicale, de séjour, transport, recherche et secours, rapatriement, remise à niveau et lit d'accompagnement.

L'indemnisation intervient, à défaut ou en complément des indemnités pouvant être versées par la Sécurité Sociale et des éventuels organismes complémentaires auxquels vous adhérez.

ASSISTANCE : ASSISTEUR AXA ASSISTANCE

Les prestations sont acquises aux élèves et accompagnateurs lors de déplacements, voyages dans le monde entier pendant la période scolaire ou extra-scolaire (pour la période extra-scolaire, seules sont garanties les activités ayant trait à la vie scolaire).

Contactez AXA ASSISTANCE avant toute intervention
L'action d'AXA Assistance se déclenche par simple appel téléphonique, jour et nuit, 24 heures sur 24
au 01 55 92 26 92 depuis la France
33 1 55 92 26 92 depuis l'étranger
Télécopie : (33) 1 55 92 40 50

RESPONSABILITE CIVILE DE L'ELEVE

La garantie responsabilité civile de l'élève est exclue, celle-ci étant prévue dans le contrat Multirisque habitation souscrit par les parents.

Que faire en cas d'accident ?

☞ Prévenir Marcq Institution qui nous transmettra la déclaration d'accident.

Si votre enfant est blessé, joindre un certificat médical décrivant précisément les dommages corporels.

Dès réception, **LA FLANDRE ASSURANCES** vous contactera personnellement afin de régler le dossier au mieux de vos intérêts ; n'hésitez pas à l'interroger également :

LA FLANDRE ASSURANCES

53 Avenue de Flandre

BP 5009

59705 MARCQ EN BAROEUL CEDEX

03 20 65 92 12 – fax 03 20 65 92 13

E-mail : info@la-flandre.fr

Le présent document n'est qu'un résumé des conditions du contrat d'assurance n° 10508100504, souscrit auprès de la compagnie AXA France IARD. Il ne peut engager la Compagnie en dehors des limites et conditions de ce contrat. Tous renseignements complémentaires peuvent être obtenus auprès de la FLANDRE. Réf : Juin 2022/ MB

Bourses lycée

Demande de bourse nationale de lycée pour l'année scolaire 2023-2024

Vous souhaitez faire une demande de bourse nationale de lycée ?

Cette bourse nationale a pour but de vous aider à assumer les frais de scolarité de votre enfant.

Elle est obtenue en fonction de deux critères (voir barème à la page suivante) :

- Les ressources des familles
- Les enfants à charge.

La demande de bourse

Dans **les établissements privés** sous contrat, la demande de bourse de lycée s'effectue uniquement à l'aide du **formulaire** qui est à télécharger sur le site internet du ministère à l'adresse suivante : https://www.education.gouv.fr/les-bourses-de-college-et-de-lycee-326728

Rubrique ☞ Pour les élèves scolarisés dans les établissements privés sous contrat.

Sur ce site, vous trouverez également un simulateur de bourse qui vous permettra d'estimer le montant de la bourse nationale qui pourrait vous être allouée.

Si vous êtes dans les conditions requises, merci de compléter et de retourner votre dossier avec toutes les pièces justificatives au service comptabilité de l'Institution dès à présent.

Nous vous prions de bien vouloir trouver ci-dessous les taux et plafonds de ressources retenus pour la bourse nationale des lycéens.

BARÈME DES BOURSES NATIONALES D'ÉTUDES

DE SECOND DEGRÉ DE LYCÉE

Barème d'attribution des bourses de lycée 2023 - 2024 - Année de référence des revenus : 2022

BARÈME DES BOURSES NATIONALES D'ÉTUDES DE SECOND DEGRÉ DE LYCÉE

Barème d'attribution des bourses de lycée 2023 - 2024 - Année de référence des revenus : 2022

	Plafonds de ressources du foyer à ne pas dépasser Revenu fiscal de référence de l'avis d'imposition 2023 sur les revenus de 2022					
Nombre d'enfants à charge	Echelon 1	Echelon 2	Echelon 3	Echelon 4	Echelon 5	Echelon 6
1	20 127	15 932	13 531	10 913	6 782	2 651
2	21 674	17 383	14 760	11 904	7 536	3 167
3	24 769	20 279	17 221	13 889	9 043	4 198
4	28 641	23 178	19 682	15 874	10 549	5 226
5	32 511	27 523	23 372	18 850	12 811	6 771
6	37 157	31 868	27 063	21 828	15 073	8 315
7	41 801	36 214	30 754	24 802	17 333	9 863
8 ou plus	46 446	40 562	34 445	27 778	19 594	11 407
Montant annuel de la bourse	**468 €**	**573 €**	**678 €**	**780 €**	**885 €**	**993 €**

Les élèves fréquentant une classe de niveau collège dans un lycée ou un EREA bénéficieront d'une bourse de lycée qui ne peut excéder l'échelon 3.

Montant annuel de la bourse au mérite (*)	402 €	522 €	642 €	762 €	882 €	1002 €

(*) attribuée aux boursiers de lycée entrant en classe de seconde ou de première année de CAP avec une mention Bien ou Très bien au DNB

Pour les formalités ou tous renseignements, merci de prendre contact auprès
veronique.meulebrouck@marcq-institution.com - 03 20 65 92 32

Aide complémentaire à la scolarité

Objectif(s)

- Accorder des aides aux lycéens dont la famille rencontre des difficultés financières,
- Participer aux dépenses liées à la scolarité : la restauration.

Forme

Le montant de l'aide accordée est versé sur la carte Génération #HDF du lycéen.

Pour une demande d'aide pour la restauration :

Ouverture d'un porte-monnaie "aide complémentaire" sur la carte du lycéen (débité par l'établissement)

Instruction

La famille sollicite une aide financière auprès de son établissement au titre des fonds sociaux. En cas d'épuisement ou d'insuffisance de fonds sociaux d'État, l'établissement peut solliciter la Région pour que l'aide soit versée par la Région au titre de l'aide complémentaire à la scolarité.

Ainsi, le chef d'établissement signale à la Région la situation de l'élève, via la plateforme de services en ligne depuis son extranet établissement, transmet la demande d'aide à la Région et formule un avis motivé sur la demande. Il pourra, par ailleurs, signaler une situation particulière.

La Région se réserve la possibilité de demander à la famille des compléments d'information.

La commission régionale d'attribution des aides statue sur la demande de l'élève et détermine le montant de l'aide à attribuer en s'appuyant sur la proposition et l'avis motivé du Chef d'établissement.

À savoir

- https://guide-aides.hautsdefrance.fr/spip.php?page=dispositif&id_dispositif=594

Espace personnel "carte Génération #HDF" :

- https://www.cartegeneration.hautsdefrance.fr

Pour obtenir cette aide, merci de faire la demande en début d'année, joindre votre avis d'imposition 2023 sur les revenus 2022 ainsi qu'une attestation récente de la CAF.

Pour les formalités ou tous renseignements, merci de prendre contact auprès
veronique.meulebrouck@marcq-institution.com - 03 20 65 92 32

APEL

CHERS PARENTS DU COLLÈGE ET DU LYCÉE,

L'APEL de Marcq Institution a la particularité d'être une association très dynamique !

Chaque année, des dizaines de projets sont portés par plusieurs centaines de parents

Pourquoi intégrer l'APEL ?

- ✓ Pour accompagner nos enfants pendant leurs années collège et lycée.
- ✓ Pour les aider à grandir et à s'épanouir encore davantage au sein de leur établissement.
- ✓ Pour créer du lien entre les parents, accueillir les nouvelles familles, s'ouvrir à tous.

N'hésitez pas à rejoindre nos équipes au sein de l'une des 11 commissions !
Vos compétences, vos talents et votre dynamisme enrichiront l'APEL au service de tous nos jeunes.

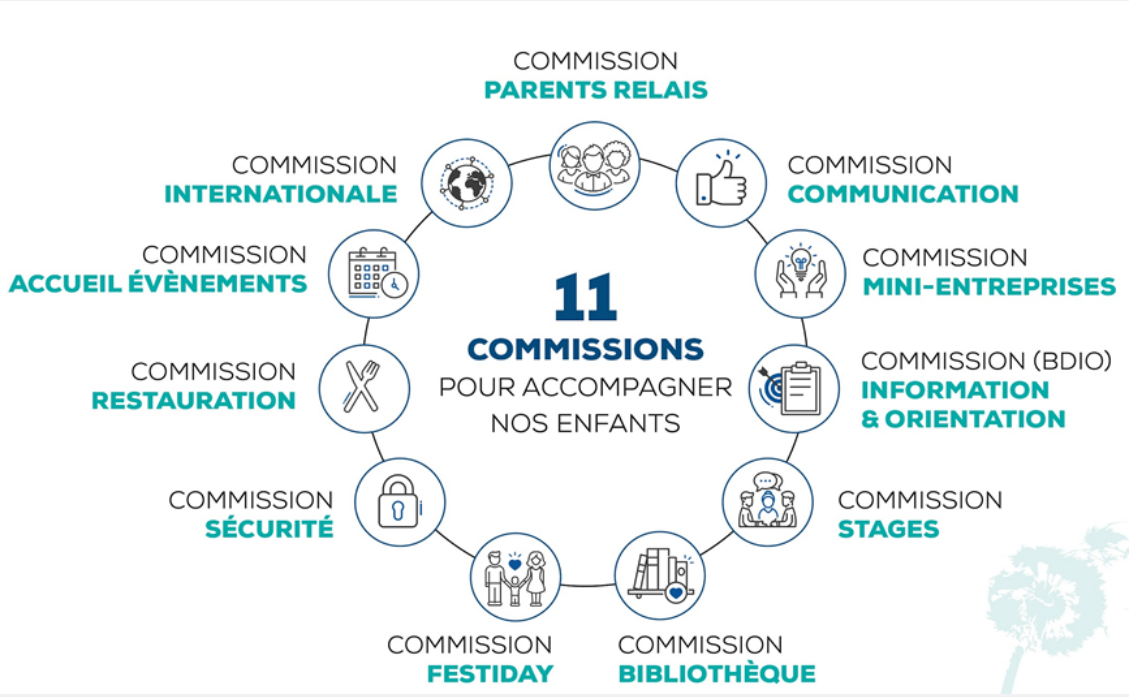

Pour nous rejoindre : vous trouverez ci-contre le QR code à scanner ou le lien pour accéder au **formulaire d'engagement** aux commissions ainsi que **l'invitation à notre Assemblée Générale**.

L'APEL, c'est l'Association de tous les Parents d'Élèves.
C'est nous, c'est VOUS !

Léna FRANCOIS, présidente

Édouard de VOISINS, Vice-Président

ou via le formulaire : https://forms.gle/HrryQUZvQsYNRf6p9

contact@apel-marcq-institution.com

APEL - quelques dates de rentrée à retenir

QUELQUES DATES DE RENTRÉE À RETENIR

Samedi 30 septembre 2023
à partir de 9h
Participez à l'approbation des comptes
Présentation des activités 2022-2023
Renouvellement partiel du Conseil d'Administration
Présentation des projets 2023-2024.

ASSEMBLEE GENERALE

FORMATION DES PARENTS-RELAIS

Lundi 9 octobre 2023
à 20 h.
En quoi consiste le rôle de parent-relais ?

SOIREE DES PARENTS

Vendredi 24 novembre 2023
Soirée conviviale des parents

CAFE DE RENTREE
Lundi 4 septembre 2023
Café de rentrée pour toutes les familles des élèves de 6èmes

ET SURTOUT

Samedi 25 mai 2024

La grande journée des familles

Au programme : Musique, Concerts, Animations, stands de jeux,...

contact@apel-marcq-institution.com

Assemblée Générale APEL Secondaire

Chers parents,

Vous êtes cordialement invités à l'Assemblée Générale

de l'APEL Secondaire de Marcq Institution

Collège – Lycée

(Grand Collège et Annexe)

ORDRE DU JOUR

Rapport d'activité, rapport financier et approbation des comptes

Renouvellement partiel des membres du Conseil d'Administration

Présentation des projets 2023-2024

Cocktail

Samedi 30 septembre 2023 à 9h

170 rue du Collège – 59700 Marcq-en-Barœul

CONSEIL D'ADMINISTRATION DE L'APEL DE MARCQ INSTITUTION

Chers parents,

Si vous souhaitez **présenter votre candidature** pour faire partie du conseil d'administration de l'APEL de Marcq Institution, nous vous invitons à compléter le formulaire via le QR Code ou le lien ci-dessous.

Notre équipe prendra contact avec vous pour échanger sur votre projet.

Pour le Conseil d'Administration de l'APEL de Marcq Institution

Léna FRANCOIS, présidente

Édouard de VOISINS, vice-président

Ou via le formulaire : https://forms.gle/abShJ8myDJspu5Gm9

contact@apel-marcq-institution.com

FONCTIONNEMENT DE L'INFIRMERIE

Informations pratiques pour : Maternelle – Élémentaire – Collège – Lycée – Prépa

ACCUEIL

Une infirmière diplômée d'état est présente dans l'établissement durant les horaires de classe. Afin de ne pas perturber les cours, l'élève se rend à l'infirmerie pendant les récréations ou la pause méridienne.

Un élève ne peut quitter un cours qu'en cas de **nécessité absolue** (nausées, malaise, saignement de nez), avec validation préalable de l'enseignant (signature dans le carnet de correspondance) et accompagné par un camarade.

Les parents sont prévenus dès qu'un problème majeur de santé apparaît. Ils doivent alors venir chercher leur enfant dans les plus brefs délais.

L'élève doit arriver à l'école en état de suivre les cours. Les maladies et accidents survenus en dehors de l'établissement doivent être traités par les parents.

En cas de passage trop fréquent de votre enfant à l'infirmerie, nous vous contacterons afin de faire le point.

MEDICAMENTS ET PAI

Les élèves ne sont pas autorisés à détenir des médicaments sur eux, sauf en cas de PAI (Projet d'Accueil Individualisé).

Les seuls médicaments détenus à l'infirmerie sont ceux autorisés par le bulletin officiel ou par une prescription médicale nominative, ou encore dans le cadre d'un PAI.

Tous les traitements temporaires devront être déposés à l'infirmerie accompagnés d'une autorisation parentale écrite et d'une ordonnance si le traitement n'est pas en vente libre.

Les élèves présentant une pathologie chronique ou une intolérance/allergie alimentaire doivent se faire connaître rapidement auprès des infirmières afin de mettre en place un **PAI**. Ce dernier doit être obligatoirement renouvelé à chaque rentrée scolaire. En cas de non renouvellement, le PAI sera invalide. En cas de problème, l'infirmerie fera appel aux services d'urgence et n'appliquera que les consignes données par le médecin du SAMU.

N'hésitez pas à revenir vers nous pour toute question.

ACCIDENTS

Les déclarations d'accident sont faites à l'infirmerie après consultation d'un médecin pour la constatation des lésions et sur présentation du compte-rendu médical dans les 5 jours.

CONTACT

Aude BOUVIER et Lidwine MALGLAIVE Infirmières

Ligne directe : 03 20 65 92 38 Mail : infirmerie@marcq-institution.com

Lectures estivales obligatoires

Les lycéens doivent avoir lu, pour leur rentrée en classe de seconde ou de première, les ouvrages suivants :

Pour les 3e qui entrent en Seconde

Lecture remise en forme : Corneille, *Horace*

Lecture maîtrise des grands classiques : Balzac, *Le Père Goriot*

Lecture contemporaine : Laurent Gaudé, *Le soleil des Scorta*

Pour les 2ndes qui entrent en Première

Lecture maîtrise des grands classiques : Victor Hugo, *Lucrèce Borgia*

Lecture remise en forme : Sylvain Tesson, *Un été avec Rimbaud*

Lecture contemporaine : Annabelle Combes, *La Calanque de l'Aviateur*

Les éditions sont au choix des élèves. Les lectures proposées feront l'objet d'une évaluation à la rentrée.

Calendrier Lycée de l'année scolaire 2023-2024

	Septembre	Octobre	Novembre	Décembre	Janvier	Février	Mars	Avril	Mai	Juin	Juillet
1	V	D A	M Toussaint	V Conseils 2nde	L Nouvel an	J Eval EPS Term	V L	A	M Fête travail	S Oraux 2° + conseil Term	L B
2	S	L	J	S Conseils 2nde	M	V Messe Bougie + concert lycée	S M		J	D Fin 3° Trim.	M B
3	D A	M	V	D B	M	S	D M	Oraux 1°	V	L	M
4	L Rentrée élèves	M Voyage des 2e	S	L	J	D A	L J	Club Théâtre	S	M Conseils 2nde	J
5	M Réunion enjeux Term 20h	J	D B	M St Nicolas Term	V	L	M V	ClubThéâtre	D	M	V
6	M	V	L	M Conseils 1°	S	M	M S	Oraux 1° Forum des métiers	L	J	S
7	J Réunion enjeux 2° 20h	S	M	J	D A	M	J D	B	M	V Conseils 1°	D
8	V	D B	M	V Fête immaculé concep.	L	J	V L		M Armistice	S	L
9	S	L Formation parents-relais 19h	J	S Start'Up Day	M	V	S B M	Élections presid. T°	J Ascension	D A	M
10	D B	M	V	D A	M	S	D M	Oraux 1°	V	L Journée péda?	M
11	L Réunion parents 1° 18h30	M	S Armistice 1918	L	J Orientation post 2nde 20h	D B	L J	Eval EPS Term	S	M	J
12	M	J	D A	M	V	L	M V		D A	M	V
13	M	V	L	M	S Entretiens Term	M	M S Oraux Term	Oraux 1°	L	J	S
14	J	S Prep confirmation PM	M	J Club Théâtre	D B	M Messe Cendres 12h15	J D conférence 20h	A	M	V	D
15	V	D A	M	V Club Théâtre collecte caritative	L	J	V L		M	S	L
16	S	L	J Réunion parents confirmations + Eval EPS Bac	S Entretiens Term	M 17h45 Vœux délégués	V	S Oraux Term soutenance stage 2° M		J Rattrap EPS Term	D B	M
17	D A	M	V	D B	M Oraux 1°	S AG Anciens Week-end prep. conf	D A M	Oraux 1°	V	L	M
18	L Réunion parents-profs 1° 18h30	M Déguisement Term	S Marché Noël+Forums Études Sup. et Sej. Ling	L Chants de Noël 1°	J Réunion Parcoursup Term 20h	D Fin 2° Trim. A	L J	Eval EPS Term	S	M	J
19	M	J	D B	M	V	L Stage 1° et 2°	M V		D Pentecôte	M Grand oral	V
20	M	V	L	M Retraite Term	S Oraux 1°	M Conseils 2nde	M S	Examen 2° et 1°	L B	J et oral Fr	S
21	J	S	M	J	D A	M Conseils Term	J D	B	M	V	D
22	V Durbuy Term	D	M	V	L	J Conseils 1°	V L		M Oraux 2° + LLCE 1°	S	L
23	S Portes ouvertes	L	J Eval EPS Bac +Conférence 20h	S	M Bac blanc Term	V Journée péda	S Oraux Term M		J	D A	M
24	D B	M	V Plantation T°	D	M Oraux 1°	S	D B M		V	L Lourdes 2°	M
25	L	M	S	L Noël	J Eval EPS Term	D	L J		S Oraux 2° + LLCE 1° Festiday	M	J
26	M Messe rentrée 11h20	J	D Fin 1° Trim. A	M	V	L	M V		D A	M	V
27	M	V	L	M	S Oraux 1°	M	M S Oraux Term		L	J	S
28	J Réunion Parents-profs 2° 18h30	S	M	J	D B	M	J D		M	V	D
29	V	D	M Conseils Term	V	L	J	V L Vendredi Saint		M Oraux 2° + LLCE 1°	S	L
30	S Cross Institution AG APEL	L	J	S	M		S M		J Club Théâtre	D	M
31		M		D	M Oraux 1°		D Pâques		V Club Théâtre		M

VACANCES, JOURS FÉRIÉS ET SAMEDIS NON TRAVAILLÉS

MEMENTO 2023 - 2024 – ÉCOLE - COLLÈGE - LYCÉE MARCQ INSTITUTION

RENTRÉES

	Niveaux	RENTREES	À noter
Ecole Site NDJ	PS MS GS	Deux jours de rentrée à retenir * Lun 04/09 à 10h Lun 04/09 à 9h30	Accueil des nouveaux élèves de maternelle le Ven 01/09 de 14h à 15h30 dans les classes * **Important :** pour la rentrée des PS voir le détail dans le Livret des Parents de l'École à télécharger sur notre site Internet
Site SJB	CP CE1	Lun 04/09 à 9h15	Ven 01/09 accueil nouveaux élèves CP à 14h Ven 01/09 accueil nouveaux élèves CE à 15h30
	CM1 CE2	Lun 04/09 à 9h	Ven 01/09 accueil nouveaux élèves CE CM à 15h30
	CM2	Lun 04/09 à 8h45	Ven 01/09 accueil nouveaux élèves CM à 15h30
Collège et Av. Poincaré	6e	Lun 04/09 : de 9h30 à 16h30 Le repas du midi est offert	Les élèves de 6e de l'avenue Poincaré sont attendus au 170 rue du collège et seront reçus par les professeurs principaux. Retour à l'annexe par bus.
	5e, 4e, 3e	Lun 04/09 : de 14h30 à 16h	
Lycée	2°	Lun 04/09 : de 9h à 15h30	Restauration le midi pour les Secondes
	1°	Lun 04/09 : de 13h30 à 16h	
	T°	Lun 04/09 : de 8h15 à 12h	

REUNIONS PARENTS ÉCOLE–COLLÈGE–LYCÉE

	Réunions parents-professeurs	Réunions de parents
Mat.	Mar 03/10 à 18h30	/
Elém.	Mar 26/09 à 18h30	CM2 SJB : Jeu 07/09 à 18h30 information sur les options 6e CM2 : Mar 06/06 18h30 réunion d'information 6e
6e	Jeu 14/09 à 18h30	/
5e	Ma 19/09 à 18h30	Mar 10/10 à 20h : information sur la profession de foi N°1 Mar 9/04 à 20h : réunion profession de foi N°2
4e	Jeu 21/09 à 18h30	/
3e	Mar 12/09 à 18h30	Jeu 09/11 à 20h : orientation et filières Lycée
2°	Jeu 28/09 à 18h30 (en classe)	Jeu 07/09 à 20h : les enjeux de la classe de 2° (Scalbert) Jeu 11/01 à 20h : s'orienter après la seconde (Scalbert)
1ères	Lun 11/09 à 18h30 (en salle Scalbert)	/
Ter.	Lun 18/09 à 18h30 (en classe)	Mar 05/09 à 20h : les enjeux de l'année de Tale (Scalbert) Jeu 18/01 à 20h : orientation Post-bac - ParcourSup

HORAIRES JOURNALIERS

	MATIN	Pause du midi	APRES MIDI	FIN
Maternelle	Garderie de 7h30 à 8h30 Accueil de 8h30 à 8h40 Cours de 8h40 à 11h45	11h45 à 13h30	Accueil à 13h20 13h30 à 16h30	Garderie de 16h30 à 18h
Élémentaire	Accueil à 7h30 Cours à 8h45	12h00 à 13h30	Retour à partir de 13h Cours à 13h30	Cours 16h30 Études jusque 17h45
Collège	Cours à 7h55	11h55 à 13h15	Retour à 13h10 Cours à 13h15	Fin des cours à 17h15 Études de 17h35 à 18h30 les L M J
Lycée	Cours à 8h15	12h15 à 13h35	Cours à 13h35 Détails dans le Livret des parents	Fin des cours à 17h35 ou 18h30. Études de 17h45 à 19h les L M J

DATES DES VACANCES 2023 – 2024 ZONE B

	NDJ / SJB	COLLEGE	LYCEE
TOUSSAINT	Du vendredi 20/10 soir au lundi 06/11 matin		
NOËL	Du vendredi 22/12 soir au Lundi 08/01 matin		
HIVER	Du vendredi 23/02 soir au Lundi 11/03 matin		
PÂQUES	⚠ Du **mardi 23/04** soir au lundi 13/05 matin		

Assemblée générale de l'APEL de l'école - mardi 12 septembre de 19h
Assemblée générale de l'APEL Collège-Lycée - samedi 30 septembre à partir de 9h

Portes Ouvertes du Collège et du Lycée le **samedi 23 septembre** de 9h à 11h30 pour le Grand Collège et le Lycée au 170 rue du collège et au 145 avenue Poincaré (Annexe du Collège).

ATTENTION CYCLISTES !

Port du gilet jaune et du casque pour tous
toute l'année scolaire

Port du gilet jaune fortement conseillé pour les trottinettes

Les gilets sont offerts par les APEL

Messes de rentrée

École : Dim 24/09 à 11h et pique-nique de l'APEL dans la partie école
Collège : Sam 23/09 à 18h 6e/ 5e - messe du soir le Dim 24/09 18h : 4e/3e
Lycée : Mar 26/09 à 11h20 en Grande Chapelle

Célébrations de 5ème

Le Mar 28/11 à 20h00 : remise de la Bible (église du Sacré Cœur)
Le Mar 13/02 à 20h00 : remise de la Lumière (église du Sacré Cœur)